

3. CONTEXTUALIZAÇÃO DO RECORTE

3. CONTEXTUALIZAÇÃO DO RECORTE

3.1 O Município de Forquilha

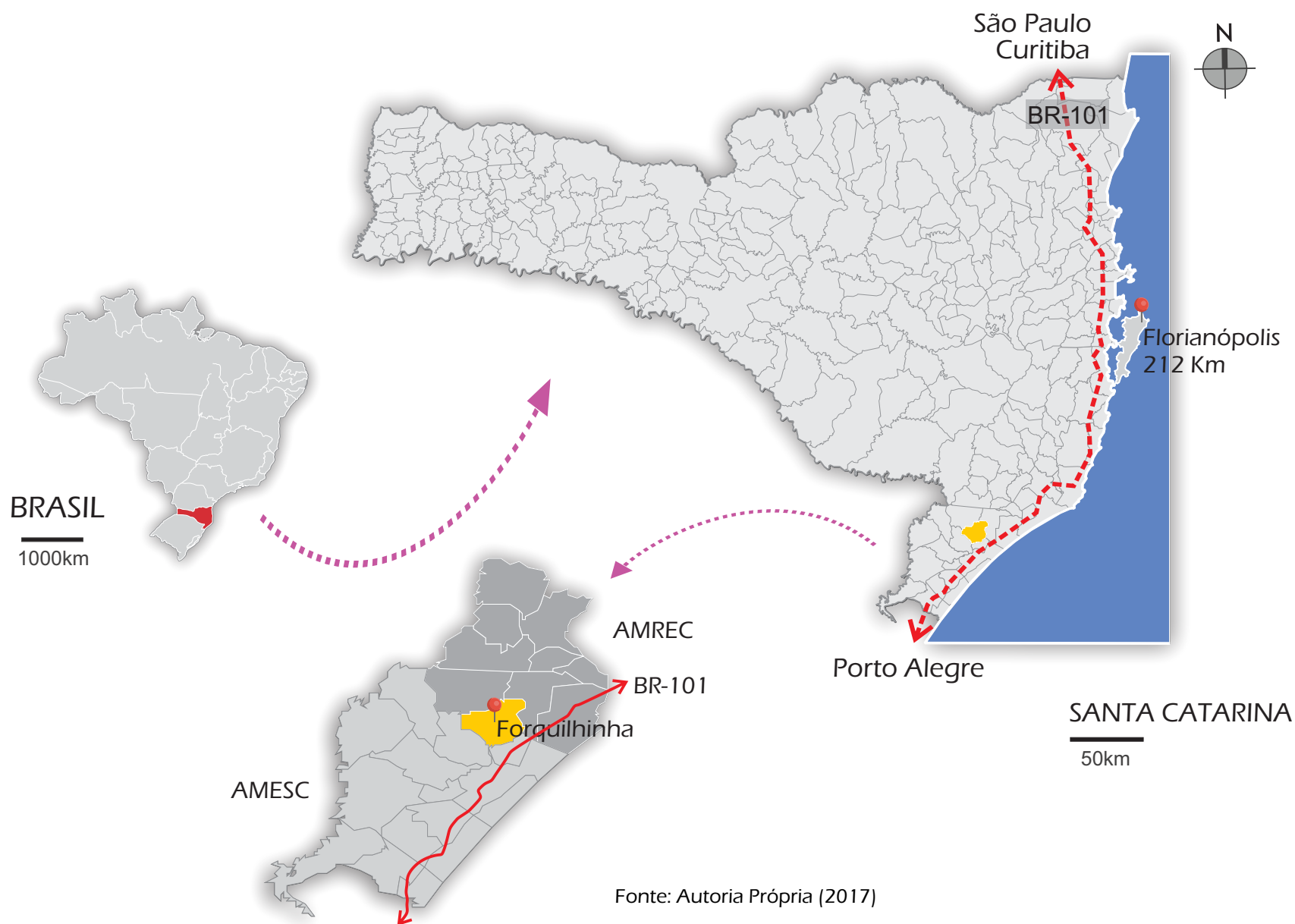

3. CONTEXTUALIZAÇÃO DO RECORTE



3.1 O Município de Forquilha

Forquilha faz divisa com os Municípios de Criciúma, Nova Veneza, Meleiro e Maracajá. É cortada pelo Rio Mãe Luzia e pelo Rio Sangão. Possui cinco principais vias arteriais que conectam a cidade com os municípios vizinhos.

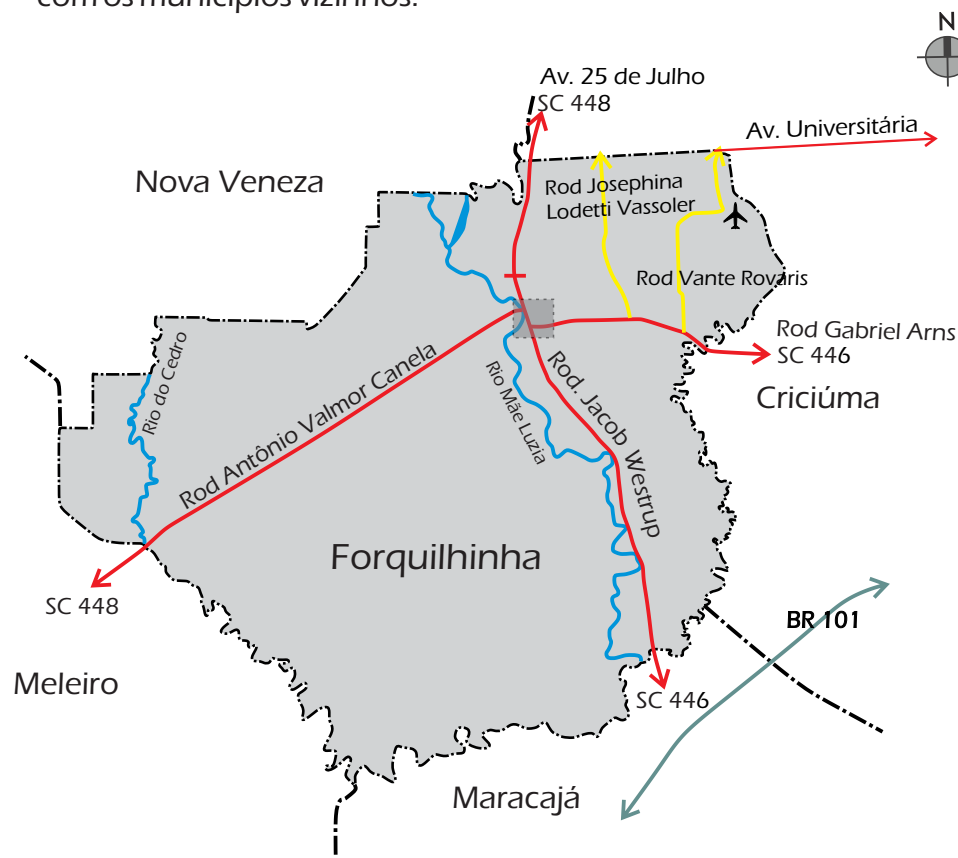

Fonte: Autoria Própria (2017)



Fonte: engeplus.com.br (2017)

Fundado em 1989 e colonizada por imigrantes alemães, a cidade possui forte ligação com a cultura e com a religiosidade. Forquilha tornou-se conhecida por ser a terra natal de grandes personalidades como, Zilda Arns, fundadora da Pastoral da Criança, e de Dom Paulo Evaristo Arns.

O Município está localizado na Messorregião do Sul do estado de Santa Catarina e na Região Metropolitana Carbonífera. Fica a 212km da capital Florianópolis e comporta o aeroporto Diomício Freitas.

De acordo com dados do IBGE para 2017 Forquilha apresenta uma população estimada em 25.988 habitantes numa área territorial de 183,134km².



Zoneamento Urbano Municipal

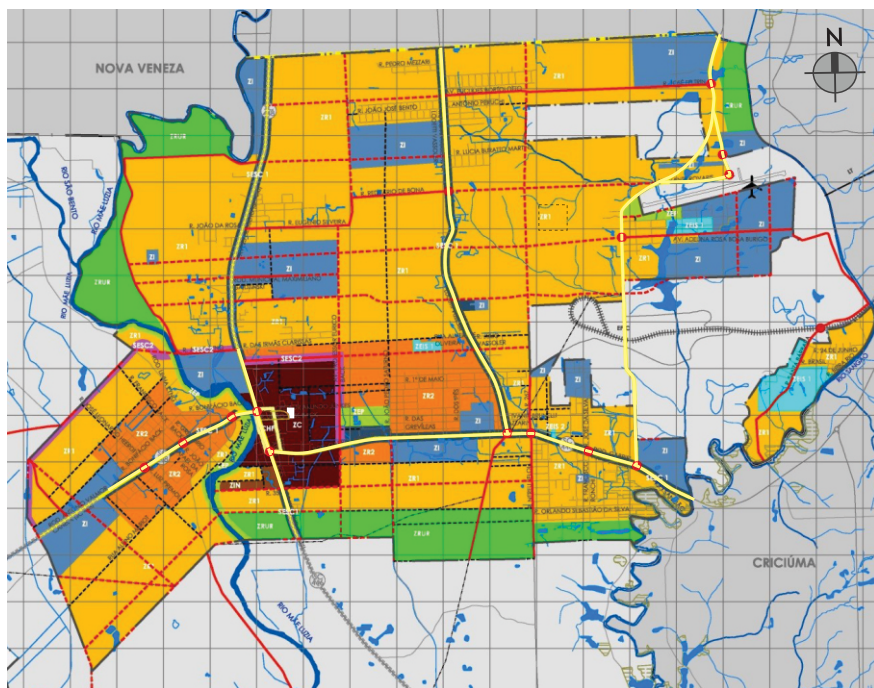

Fonte: Prefeitura de Forquilha 2015

- CHF - Centro Histórico de Forquilha
- SESC - Setor de Serviço e Comércio
- ZC - Zona Central
- ZEP - Zona Especial de Parque
- ZI - Zona Industrial
- ZIN - Zona Institucional
- Zr1 - Zona Residencial 1
- Zr2 - Zona Residencial 2
- ZRUR - Zona Ru-Urbana
- ZEIS - Zona Especial de Interesse Social
- SESC 2
- Terreno Escolhido

No zoneamento proposto pelo Plano Diretor da Cidade (2015), todo o centro fica especificado como Zona Central (ZC), que possui características específicas e gabarito até 08 pavimentos. Na borda esquerda do Rio Mãe Luzia possui uma proposta futura de implantação de um parque linear na cidade. As Zonas Residenciais I e II caracterizam-se por habitações uni e multi familiares.

Sistema Viário na Área Central

O centro da Cidade é marcado pela Avenida 25 de Julho, uma via arterial que se conecta com outras arteriais de acesso as cidades vizinhas. Diante disso, Forquilha criou outras duas vias que ligam à Meleiro e à BR 101, a fim de desviar os veículos de carga da área central, tornando o centro mais seguro para a população.



Fonte: Prefeitura de Forquilha 2015
Adaptado pela Autora.

- CHF - Centro Histórico de Forquilha
- VA - Vias Arteriais
- VA-D - Vias Arteriais Diretrizes
- VC - Vias Coletoras
- VC-D - Vias Coletoras Diretrizes
- VM - Vias Marginais Diretrizes
- VE - Vias Especiais
- DV - Diretrizes Viárias
- Pontos de Conflito Viário
- RECORTES e TERRENOS DEFINIDOS

3. CONTEXTUALIZAÇÃO DO RECORTE



3.2 Infraestrutura e Equipamentos

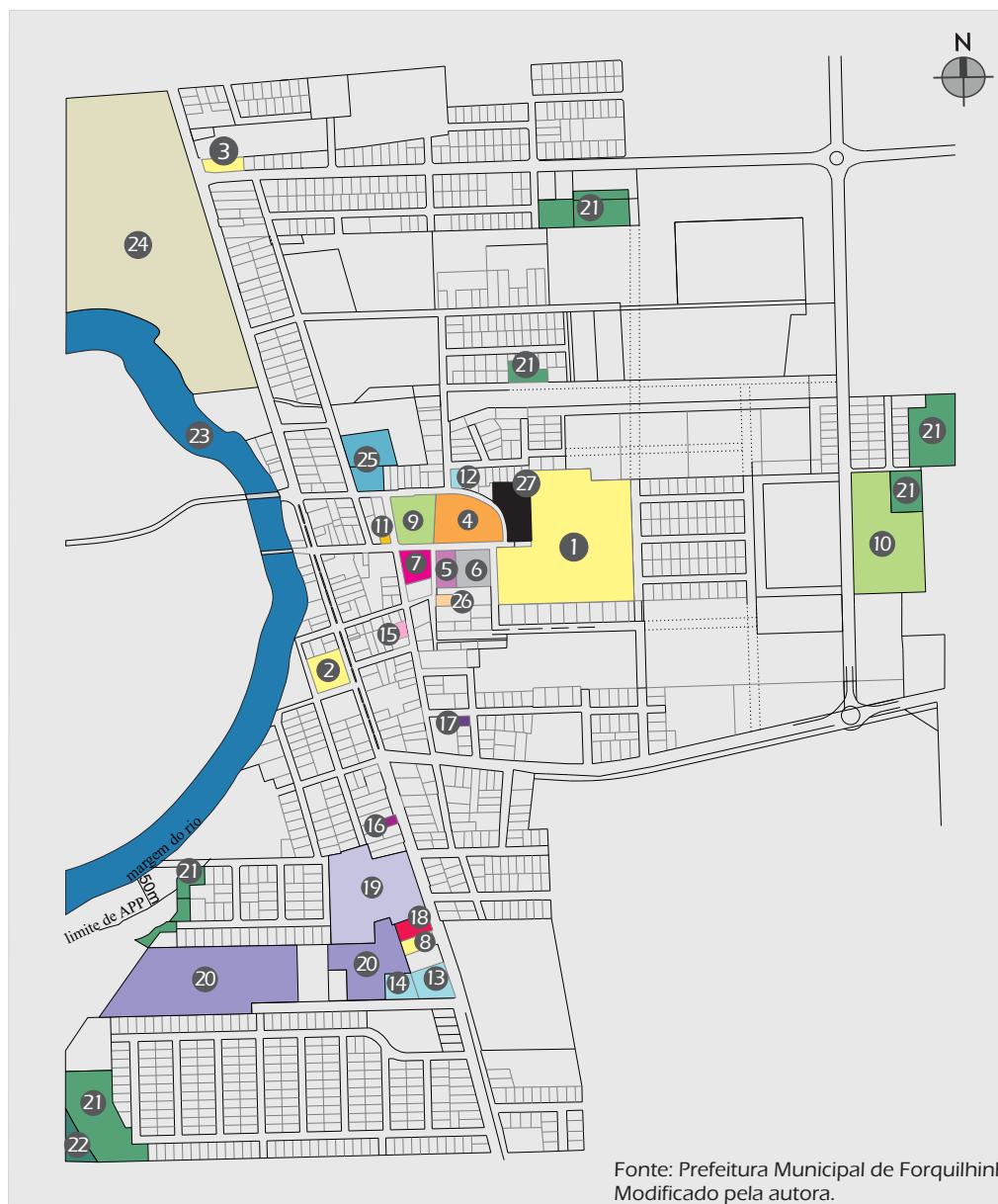

Fonte: Prefeitura Municipal de Forquilha (2013)
Modificado pela autora.

- 1. Colégio Sagrada Família
- 2. Satc
- 3. Creche Tia Octávia
- 4. Igreja Católica e Casa Paroquial
- 5. Centro Comunitário
- 6. Cemitério
- 7. Casa Mãe Helena - Pastoral da Criança
- 8. Centro de Atenção Psicossocial - CAPS I
- 9. Praça dos Imigrantes Alemães
- 10. Praça do Centenário
- 11. Secretaria de Saúde
- 12. Pronto Atendimento
- 13. Unidade Básica de Saúde
- 14. Unidade de Atenção Especializada em Saúde
- 15. Espaço Cidadão - Conselho Tutelar Anexo
- 16. Cartório
- 17. Delegacia
- 18. Corpo de Bombeiro e Polícia Militar
- 19. Paço Municipal
- 20. Área da Prefeitura Municipal
- 21. Área Verde
- 22. Área de Preservação Permanente
- 23. Rio Mãe Luzia
- 24. Empresa JBS
- 25. Ginásio de Esportes
- 26. Cliniimagem
- 27. TERRENO



RECORTE



Através do mapa podemos observar que Forquilha possui área urbana relativamente pequena se comparado ao seu território. Sua expansão ocorre pelos bairros, onde cada um é como uma mini centralidade que cresce de forma radial.



Área Central/Recorte

Google

Imagens ©2017 DigitalGlobe, Dados do mapa ©2017 Google

Brasil

Termos

Enviar feedback

500 m

3. CONTEXTUALIZAÇÃO DO RECORTE



3.4 Definição do Recorte - Análises

Para a definição do recorte foram utilizados alguns critérios que levam em consideração, as características do local bem como sua localização dentro da cidade, procurando proporcionar ao Centro de Apoio, maior interação com esse núcleo, atraindo o público alvo desejado.

Para isso foram analisados três possíveis recortes e suas potencialidades. Todos estão localizados no Bairro Centro.

2 Localizado em frente à Sede da Pastoral da Criança e à Praça, foi um terreno que inicialmente agradou bastante, porém sua área de 993m² é extremamente pequena para o equipamento. Em épocas de festividades, torna-se muito exposto pelas atividades no centro.



Fonte: Street View, 2011

1

Com área de 2383m², dimensão razoável para comportar o equipamento, porém é um local muito aberto e desfocado dos equipamentos públicos essenciais. Também observa-se um intenso fluxo de automóveis devido as vias coletora e arterial, fator que pode gerar insegurança aos usuários.



Fonte: Street View, 2011

3

ESCOLHIDO

Inserido num núcleo religioso pela proximidade com a Igreja Católica e o Colégio Sagrada Família, o terreno de 4523,56m² localiza-se numa parte mais calma da cidade e próximo dos equipamentos públicos importantes como: Pastoral da Criança, Assistência Social, Secretaria de Saúde, Pronto Atendimento e a Praça. A via que contorna esse núcleo R. Prof Arlindo Junkes e João José Back, é definida pelo Plano Diretor como Via Especial, o que contribui para a conexão do equipamento proposto aos demais existentes.



Fonte: Autoria Própria, 2017

RECORTE



Nova Veneza
Criciúma

Meleiro

2

3

1

Criciúma
BR-101

Maracajá
13,8Km



Fonte: Software SAS Planet

3. CONTEXTUALIZAÇÃO DO RECORTE



Mais imagens do terreno escolhido

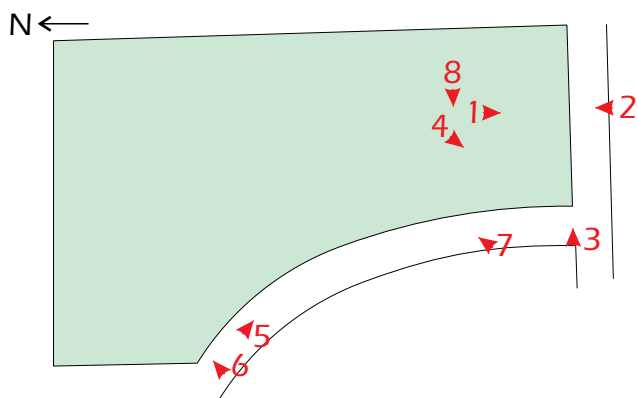

3.5 Condicionantes do Terreno

O terreno está numa cota baixa possuindo desnível de pouco mais de 1 metro em relação à Rua João José Back. Esse desnível forma um talude na divisa do terreno. Possui um outro desnível interno, que não atinge 1m.



Fonte: Joana F. Preis, 2017



Fonte: Autora, 2017



Fonte: Autora, 2017





Pronto Atendimento
Fonte: forquilha.com.br (2017)

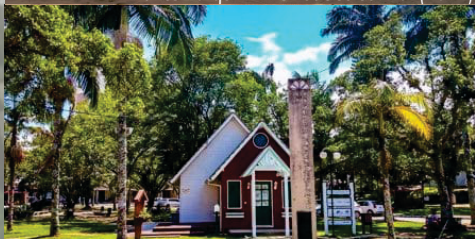

Praça dos Imigrantes Alemães
Fonte: forquilha.com.br (2017)



Fonte: mapio.net (2016) Igreja Matriz



Casa Mãe Helena - Pastoral
Fonte: mapio.net (2016)



Fonte: iens.org.br (2011) Colégio Sagrada Família



TERRENO

A=4523,56m²

ESQUEMA DE USOS E VIAS DE ACESSO

O centro de Forquilha apresenta alguns vazios urbanos em meio à sua diversidade de usos. A Avenida principal, 25 de julho, possui em toda sua extensão equipamentos de comércio e serviços bem como de uso misto. Próximo do terreno de estudo há uma concentração maior de residências unifamiliares, que deve aumentar devido a expansão da área urbana do centro.

A Rua João José Back, possui em seu eixo, os principais equipamentos da centralidade; os institucionais, de educação, saúde e área religiosa. Três edifícios multifamiliares de 8 pavimentos também se inserem nessa composição de usos.

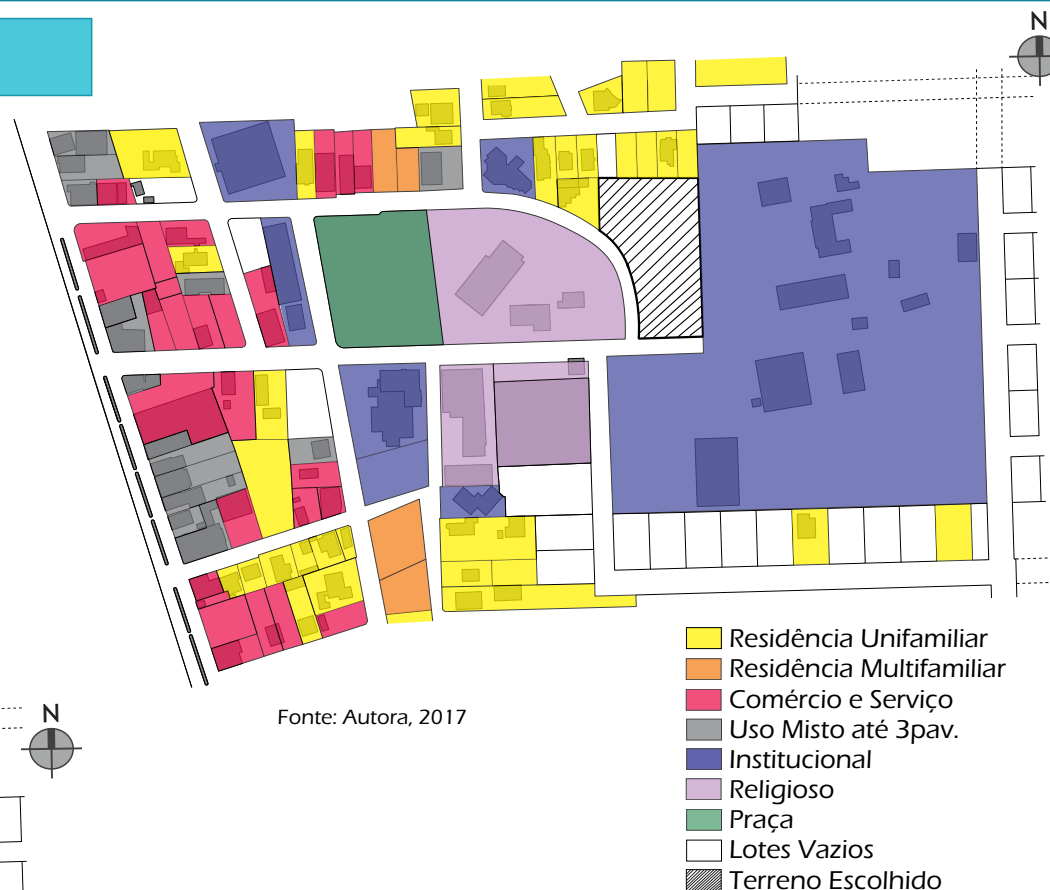
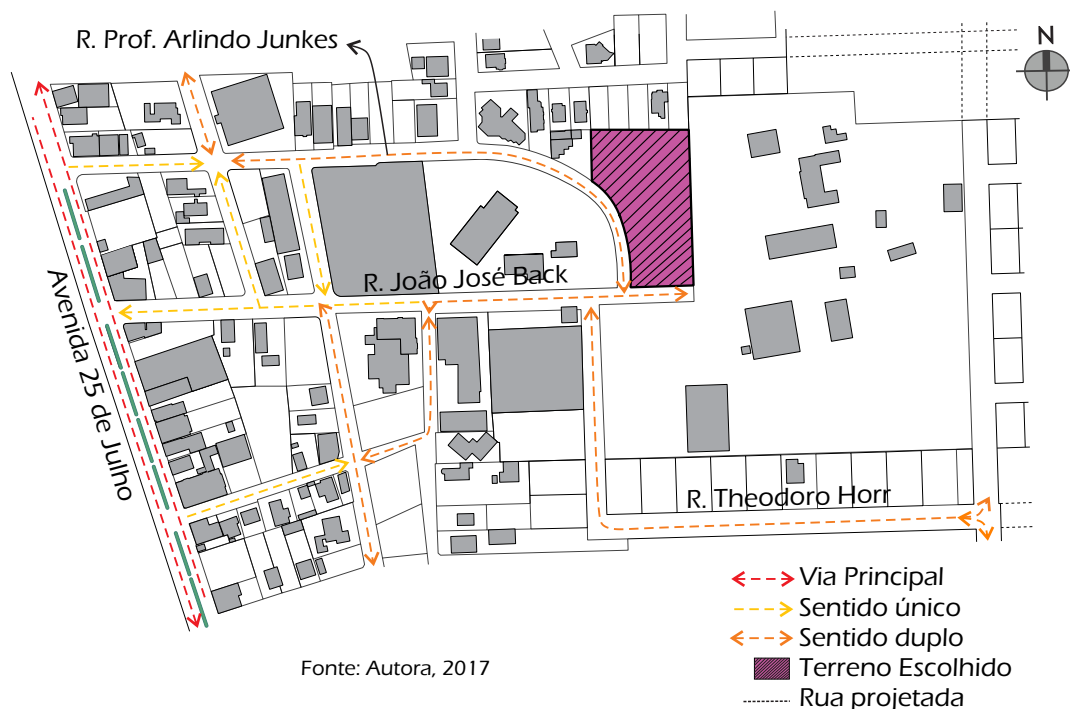

A análise viária do recorte, mostra a ligação das demais vias, com a principal via da cidade, 25 de Julho, que é abastecida pelo transporte público. As vias que chegam até a mesma, são vias de tráfego calmo e controlado, principalmente a Rua João José Back e Rua Prof. Arlindo Junkes, que possuem algumas mudanças de sentido que distribuem o fluxo.

Segundo o Plano Diretor Municipal as vias citadas estão definidas como Via Especial, por compreenderem o núcleo da cidade e pela característica de seus equipamentos na borda. São essas também as principais vias de acesso à área de estudo escolhida.

